Dorsales:

A todos/as los/as participantes se les entregará en la secretaría de la prueba su correspondiente dorsal.

Todos/as los/as participantes deberán portar, de forma bien visible el dorsal asignado por la organización.

El incumplimiento de esta norma puede dar lugar a descalificación.

Control de la prueba

La prueba será controlada por el Comité de Jueces de la Delegación en Jaén de la Federación Andaluza de Atletismo.

Serán descalificados los/as atletas que no pasen el control de salida, los controles situados durante el recorrido completo o den muestra de un comportamiento antideportivo.

Ubicación

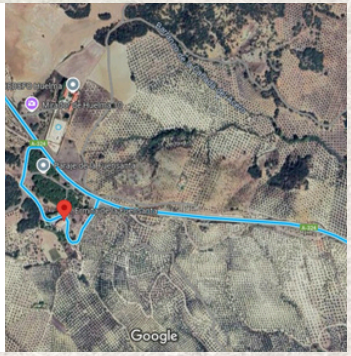

Ermita de la Fuensanta
23560 Huelma, Jaén

Organiza:

Ayuntamiento de HUELMA - SOLERA

Colabora:

FEDERACIÓN ANDALUZA DE ATLETISMO

CLUB DE ATLETISMO HUELMA 2003

Contáctanos

953 390 210 ext. 0256
Casa de la Juventud
cijhuelmajoven@gmail.com
www.ayuntamientodehuelma.es

XXIX Circuito Provincial de Campo a través 2026

Jaén PARAÍSO INTERIOR



Organiza:

Ayuntamiento de HUELMA - SOLERA

Colabora:

CLUB DE ATLETISMO HUELMA 2003

DIPUTACIÓN DE JAÉN

www.dipujaen.es

El Ayuntamiento de Huelma con la colaboración de la Diputación Provincial de Jaén y de Delegación Provincial de la Federación Andaluza de Atletismo, convocan el XVI Campo a Través "Villa de Huelma".

Fecha

Domingo, 25 de octubre del 2026

Circuito

El XVI Campo a través "Villa de Huelma, se celebrará en el circuito instalado en la Ermita de la Fuensanta (Huelma)

Categorías

Para cada uno de los sexos las categorías quedan establecidas como siguen:

- Sub 10, nacidos/as año anterior 2017.
- Sub 12, nacidos/as en los años 2015-2016.
- Sub 14, nacidos/as en los años 2013-2014.
- Sub 16, nacidos/as en los años 2011-2012.
- Sub 18, nacidos/as en los años 2009-2010.
- Sub 20, nacidos/as en los años 2007-2008.
- Absoluta, nacidos/as en los años 2006 y anteriores.
- Veterano/a “A”, nacidos/as en los años 1986-90.
- Veterano/a “B”, nacidos/as en los años 1981-85.
- Veterano/a “C”, nacidos/as en los años 1976-80.
- Veterano/a “D”, nacidos/as en los años 1971-75.
- Veterano/a “E”, nacidos/as en los años 1966-70.
- Veterano/a “F”, nacidos/as en los años 1965 y anteriores.
- Discapacitado/a, nacidos/as en los años 2008 y anteriores.
- Veterana “Cross Largo”, nacidas en los años 1990 y anteriores, correrán la distancia de la Absoluta Femenina.
- Veterano “Cross Largo”, nacidos en los años 1990 y anteriores, correrán la distancia de la Absoluta Masculina.
- Absoluta Femenina “Cross Corto”, nacidas en los años 1991-2006, correrán entre cuatro y cinco kilómetros y medio.
- Absoluta Masculina “Cross Corto”, nacidos en los años 1991-2006, correrán entre cuatro y cinco kilómetros y medio.

Participantes

En el XVI Campo a través "Villa de Huelma", pueden participar todos/as los/as deportistas que lo deseen, siempre que acepten las presentes normas y hayan formalizado su inscripción en tiempo y forma.

Inscripciones

El plazo de inscripción finaliza el día 21 de octubre de 2026 a las 14:00 horas. El precio por inscripción para federados en atletismo será de 2 € y para no federados de 4 €. Se podrán realizar en: www.dipujaen.es

Si alguna persona tomara parte en la prueba sin haber formalizado su inscripción, lo hará bajo su responsabilidad.

Los/as atletas que tengan formalizada su inscripción en el XXIX Circuito Provincial de Campo a Través, no deberán realizar otro tipo de inscripción

Esta prueba es puntuable para el XXIX Circuito Provincial de Campo a Través

Premios:

Trofeo para los/as tres primeros/as clasificados/as de cada categoría.

Medalla para el/la cuarto/a y quinto/a clasificado/a de cada categoría.

Orden de las carreras, horario y distancias aproximadas:

Hora	Categoría	Distancia
9:15	Recogida de dorsales y documentación	
9:30	Reconocimiento de circuito	
9:45	Sub-10 masculino y femenino	800 m
10:00	Sub-12 Femenino Sub-12 Masculino	1.500 m
10:15	Sub-14 Femenino Sub-14 Masculino	2.600 m
10:35	Sub-16 Femenino Sub-16 Masculino	3.000 m
10:50	Sub-18 Femenina Sub-18 Masculina	4.100 m
11:20	Sub-20 Femenina Sub-20 Masculina Absolutas/os “Cross Corto”	4.900 m
11:45	Absoluta Femenina Veterana “Cross Largo”	5.600 m
11:45	Absoluta Masculino Veterano"Cross Largo"	9.000 m
12:45	Veterano/a Fem y Masc Discapacitado/a Fem y Masc	5.200 m